



PLAN
INFORMATICA

Via A. Manna 98 F
06132 S.Andrea delle Fratte (PG)
Tel. 075-5279893 - Fax. 075-5286595
Email: info@planinformatica.it

Contatto è un software in grado di tenere sotto controllo **l'intero processo di erogazione dei servizi**

Con Contatto il cliente è in grado di controllare in tempo reale lo stato di avanzamento dei lavori

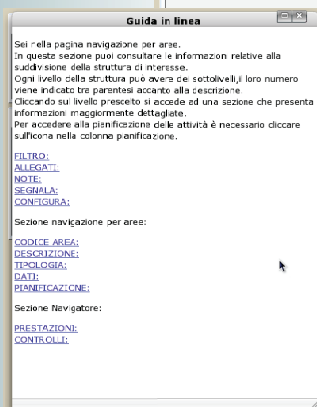
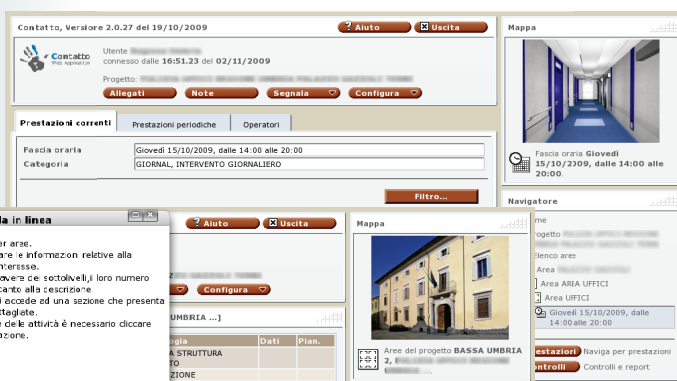
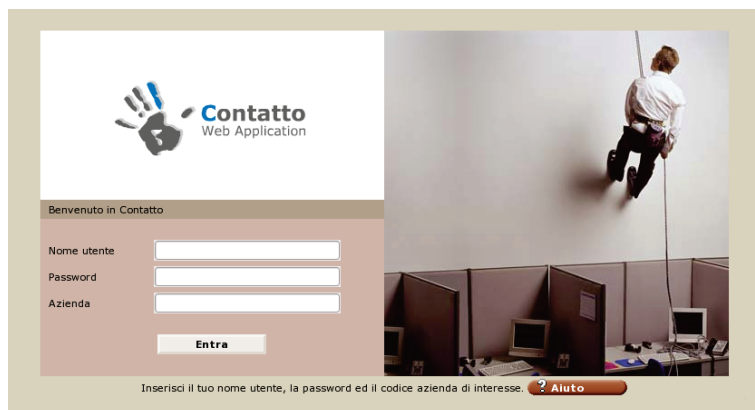

Contatto non richiede alcun tipo di installazione, è sufficiente avere una **connessione ad internet**

Ogni cliente ha la garanzia di accesso sicuro ai propri dati di competenza

L'interfaccia utente è semplice ed intuitiva

Contatto permette di **navigare l'intera struttura del cantiere**

Con Contatto il cliente è in grado di accedere ad ogni singola stanza, vano od area del cantiere di sua competenza

La navigazione avviene per mezzo di una intuitiva struttura gerarchica ad albero

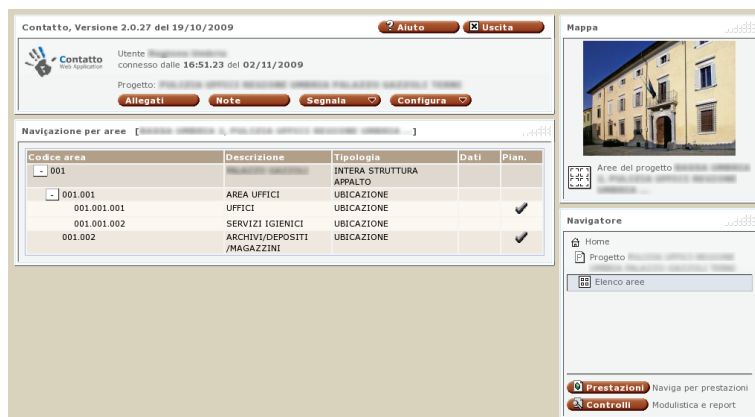

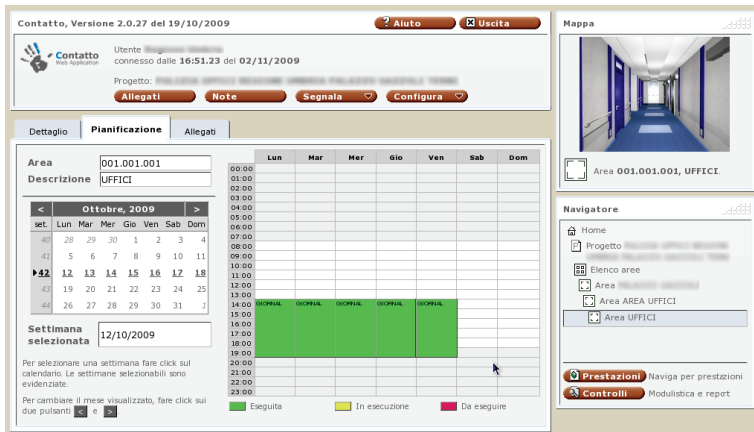

Contatto, Versione 2.0.27 del 19/10/2009

Utente [nome] [cognome]
connesso dalle 16:51.23 del 02/11/2009

Progetto: [nome progetto]

Allegati Note Segnala Configura

Dettaglio Pianificazione Allegati

Area 001.001.001
Descrizione UFFICI

Settimana selezionata 12/10/2009

Per selezionare una settimana fare click sul calendario. Le settimane selezionabili sono evidenziate.
Per cambiare il mese visualizzato, fare click sui due pulsanti [set] e [dom]

00:00
01:00
02:00
03:00
04:00
05:00
06:00
07:00
08:00
09:00
10:00
11:00
12:00
13:00
14:00
15:00
16:00
17:00
18:00
19:00
20:00
21:00
22:00
23:00

■ Eseguita ■ In esecuzione ■ Da eseguire

Mapa
Area 001.001.001, UFFICI

Navigatore
Home
Progetto [nome]
Elenco aree
Area [nome]
Area AREA UFFICI
Area UFFICI

Prestazioni Naviga per prestazioni
Controlli Modulistica e report

Contatto permette di accedere al dettaglio delle fasce orarie di intervento

Con Contatto il cliente è in grado di accedere al dettaglio delle fasce orarie di intervento di ogni area in cui vengono forniti servizi

La logica di colorazione delle fasce orarie permette di stabilire rapidamente lo stato delle prestazioni fornite

Contatto permette di consultare lo storico delle prestazioni fornite

Con Contatto il cliente può tracciare nel tempo l'esecuzione di determinati servizi, risalendo a quando e dove sono stati forniti

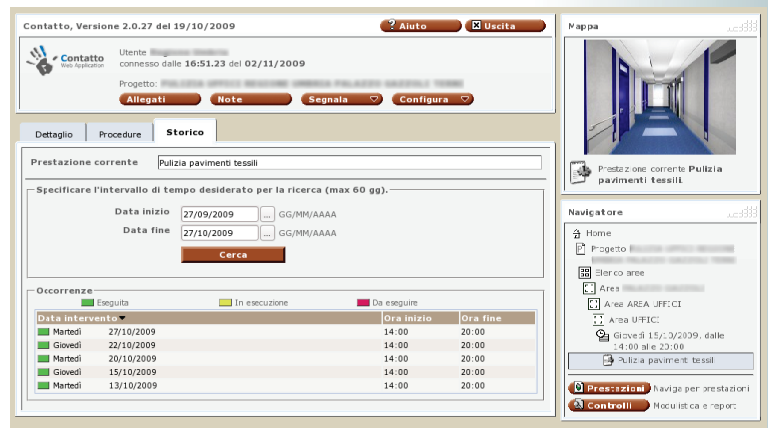

Contatto, Versione 2.0.27 del 19/10/2009

Utente [nome] [cognome]
connesso dalle 16:51.23 del 02/11/2009

Progetto: [nome progetto]

Allegati Note Segnala Configura

Dettaglio Procedure Storico

Prestazione corrente Pulizia pavimenti tessili

Specificare l'intervallo di tempo desiderato per la ricerca (max 60 gg).

Data inizio 27/09/2009 GG/MM/AAAA
Data fine 27/10/2009 GG/MM/AAAA

Cerca

Occorrenze

■ Eseguita ■ In esecuzione ■ Da eseguire

Data intervento	Ora inizio	Ora fine
Martedì 27/10/2009	14:00	20:00
Giovedì 22/10/2009	14:00	20:00
Martedì 20/10/2009	14:00	20:00
Giovedì 15/10/2009	14:00	20:00
Martedì 13/10/2009	14:00	20:00

Mapa
Prestazione corrente Pulizia pavimenti tessili

Navigatore
Home
Progetto [nome]
Elenco aree
Area [nome]
Area AREA UFFICI
Area UFFICI
Giovvedì 15/10/2009, dalle 14:00 alle 20:00
Pulizia pavimenti tessili

Prestazioni Naviga per prestazioni
Controlli Modulistica e report

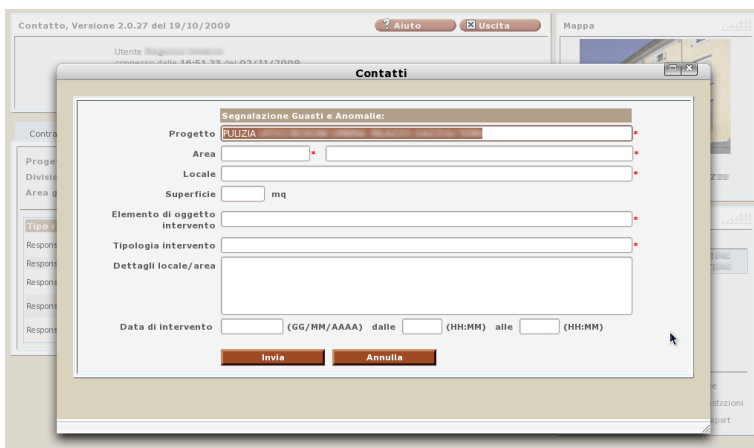

Contatto, Versione 2.0.27 del 19/10/2009

Utente [nome] [cognome]
connesso dalle 16:51.23 del 02/11/2009

Progetto: [nome progetto]

Allegati Note Segnala Configura

Contatti

Segnalazione Guasti e Anomalie:

Progetto PULIZIA

Area []

Locale []

Superficie [] mq

Elemento di oggetto intervento []

Tipologia intervento []

Dettagli locale/area []

Data di intervento [] (GG/MM/AAAA) dalle [] (HH:MM) alle [] (HH:MM)

Invia Annulla

Contatto permette di comunicare con il fornitore del servizio

Contatto prevede una serie di maschere contestuali, per inserire segnalazioni e richieste che il cliente desidera inoltrare al fornitore

Contatto permette di accedere a documentazione e modulistica

Contatto permette al cliente di scaricare tutte la documentazione relativa a schede prodotto, documenti di sicurezza, modulistica e quant'altro necessario per l'interazione con il fornitore del servizio

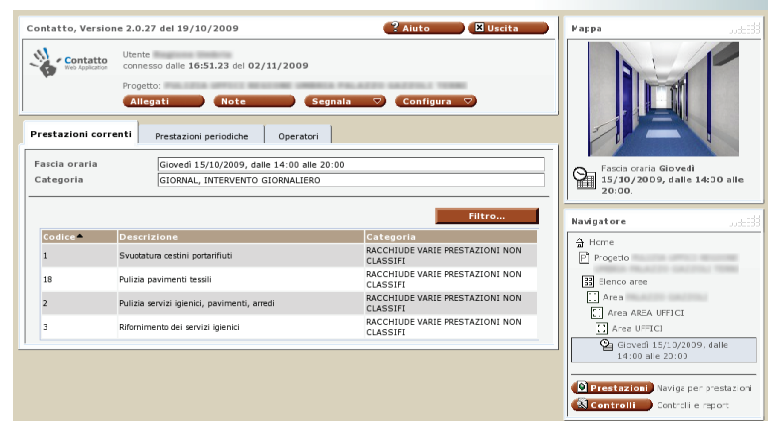

Contatto, Versione 2.0.27 del 19/10/2009

Utente [nome] [cognome]
connesso dalle 16:51.23 del 02/11/2009

Progetto: [nome progetto]

Allegati Note Segnala Configura

Prestazioni correnti Prestazioni periodiche Operatori

Fascia oraria Giovedì 15/10/2009, dalle 14:00 alle 20:00
Categoria GIORNAL, INTERVENTO GIORNALIERO

Filtro...

Codice	Descrizione	Categoria
1	Svuatura cestini portarifiuti	RACCHIUDE VARIE PRESTAZIONI NON CLASSIFI
18	Pulizia pavimenti tessili	RACCHIUDE VARIE PRESTAZIONI NON CLASSIFI
2	Pulizia servizi igienici, pavimenti, arredi	RACCHIUDE VARIE PRESTAZIONI NON CLASSIFI
3	Rifornimento dei servizi igienici	RACCHIUDE VARIE PRESTAZIONI NON CLASSIFI

Mapa
Fascia oraria Giovedì 15/10/2009, dalle 14:00 alle 20:00

Navigatore
Home
Progetto [nome]
Elenco aree
Area [nome]
Area AREA UFFICI
Area UFFICI
Giovedì 15/10/2009, dalle 14:00 alle 20:00

Prestazioni Naviga per prestazioni
Controlli Modulistica e report