



Software di rilevazione mano d'opera per commessa integrato alla procedura "TESEO"



SCHERMATA di PRESENTAZIONE

Archimede è il software di rilevazione tempi per commessa integrato alla procedura "TESEO"

La mano d'opera, per le aziende di servizi, è il valore più importante nella contabilità industriale, ed è anche l'informazione che consente di emettere fatture ai propri clienti e conferire costi all'interno della propria contabilità analitica.

Molto spesso questi dati vengono rilevati manualmente o con procedure non integrate al gestionale, per cui accade di consuntivare più volte e con diversi sistemi queste informazioni per imputarle nei vari settori di contabilità industriale, contabilità per commesse e fatturazione attiva del sistema informativo aziendale.

Questo sicuramente è causa di ridondanza di dati, imprecisione nei calcoli e molte ore di lavoro !!!!!!!

#### **ARCHIMEDE effettuando una sola rilevazione dati permette di :**

- Utilizzare la stessa base dati di "TESEO" appoggiando le proprie tabelle all'interno del DBMS "Informix" non ridondando le informazioni già presenti nel gestionale.
- Acquisire i dati di presenza per contratto/dipendente manualmente o da file prodotti da orologi marcatempo.
- Trasferire in modo automatico al gestionale "TESEO" i dati mensili di fatturazione (integrando la gestione del contratto con il cliente)
- Acquisire tramite file sequenziale il costo orario dei dipendenti proveniente da un qualunque applicativo di gestione "PAGHE e STIPENDI" da utilizzare per conferire in modo corretto e con la massima veridicità i costi della mano d'opera prestata per ogni singola commessa.
- Conferire i costi della mano d'opera dei propri dipendenti all'interno della contabilità per commesse di "TESEO"
- Generare un file seq. che può essere usato come input da un qualunque applicativo di rilevazione presenze del personale in grado di acquisire dati da un orologio marcatempo.
- Eseguire stampe statistiche contratto/dipendente o dipendente/contratto sulle presenze rilevate

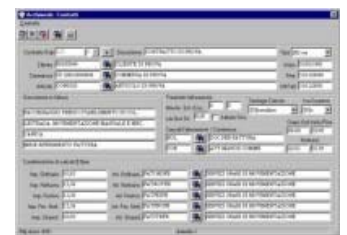

ESEMPIO di CONTRATTO



ESEMPIO di RILEVAZIONE

## ESEMPIO di CONTRATTO

**Archimede- Contratti**

Contratto

Contratto/Sub: 10 0 + Descrizione: \_\_\_\_\_ Tipo: [H] ore

Cliente: 60099999 TECNOSTRUTTURA | Inizio: 01/01/2003

Commessa: CP 2003000000001 TECNOSTRUTTURA | Fine: 31/12/2003

Articolo: ZZY0005 A CORPO | Ult.Fatt.: 31/12/2002

---

Parametri fatturazione

Min.Arr. Ent./Usc.: 10 0 Tipologia Calcolo: [G]giornaliero Iva Sospesa: [N]o

Lim.Ore Str.: 99,00  Sabato Stra. Rag. Dom:  Genera Fatt:  Orario Ord.Inizio/Fine: 06:00 22:00

Causali Fatturazione / Commessa

XFV | XFV NOR Nottuno

MAN | CONF.MANODOPERA 22:01 05:59

Codice centro di costo: \_\_\_\_\_ Tipo raggruppamento fattura: Nessun Raggruppamento

---

Caratteristiche di calcolo [H]ore

|                 |      |                 |         |                      |
|-----------------|------|-----------------|---------|----------------------|
| Imp. Ordinario  | 1,00 | Art. Ordinario  | ZZY0001 | ORE FERIALI          |
| Imp. Nottuno    | 1,00 | Art. Nottuno    | ZZY0003 | ORE NOTTURNE         |
| Imp. Festivo    | 1,00 | Art. Festivo    | ZZY0002 | ORE FESTIVE          |
| Imp. Fes. Nott. | 1,00 | Art. Fes. Nott. | ZZY0004 | ORE FESTIVE NOTTURNE |
| Imp. Straord.   | 1,00 | Art. Straord.   | ZZY0006 | ORE STRAORDINARIE    |

Rdg Anno 2003 Azienda 1

## ESEMPIO DI RILEVAZIONE

**PLAN INFORMATICA S.R.L.** – Via A. Manna 98/F S. Andrea delle fratte – PERUGIA – PI 02286940545  
 Telefono : 075-5279893 r.a. Fax : 075-5286595 E-Mail : [plan@planinformatica.it](mailto:plan@planinformatica.it)

| Archimede - Orari   |   |       |       |       |       |          |          |          |          |     |      |     |        |     |   |
|---|---|-------|-------|-------|-------|----------|----------|----------|----------|-----|------|-----|--------|-----|---|
| Periodo Contratto Dipendente Calcolo  |   |       |       |       |       |          |          |          |          |     |      |     |        |     |   |
| Azienda: 2 ALSS PAGHE N. 2                          Contratto: 10                          Cliente: 60099999                          Dipendente: 6005                          729                          TECNOSTRUTTURA |   |       |       |       |       |          |          |          |          |     |      |     |        |     |   |
| lunedì 21 luglio 2003   |   |       |       |       |       |          |          |          |          |     |      |     |        |     |   |
| gg.   |   | ENT.1 | USC.1 | ENT.2 | USC.2 | E. Arr.1 | U. Arr.1 | E. Arr.2 | U. Arr.2 | ORD | NOTT | FES | F.NOT. | STR |   |
| 1   | M | 08:00 | 10:00 | 15:20 | 19:00 | 08:00    | 10:00    | 15:30    | 19:00    | 5,5 | 0    | 0   | 0      | 0   | 0 |
| 2   | M | 08:00 | 10:00 | 15:20 | 19:00 | 08:00    | 10:00    | 15:30    | 19:00    | 5,5 | 0    | 0   | 0      | 0   | 0 |
| 3   | G | 08:00 | 10:00 | 15:20 | 19:00 | 08:00    | 10:00    | 15:30    | 19:00    | 5,5 | 0    | 0   | 0      | 0   | 0 |
| 4   | V | 08:00 | 10:00 | 15:20 | 19:00 | 08:00    | 10:00    | 15:30    | 19:00    | 5,5 | 0    | 0   | 0      | 0   | 0 |
| 5   | S | 08:00 | 10:00 | 15:20 | 19:00 | 08:00    | 10:00    | 15:30    | 19:00    | 5,5 | 0    | 0   | 0      | 0   | 0 |
| 6   | D | 08:00 | 10:00 | 15:20 | 19:00 | 08:00    | 10:00    | 15:30    | 19:00    | 0   | 0    | 5,5 | 0      | 0   | 0 |
| 7   | L | 08:00 | 10:00 | 15:20 | 19:00 | 08:00    | 10:00    | 15:30    | 19:00    | 5,5 | 0    | 0   | 0      | 0   | 0 |
| 8   | M | 08:00 | 10:00 | 15:20 | 19:00 | 08:00    | 10:00    | 15:30    | 19:00    | 5,5 | 0    | 0   | 0      | 0   | 0 |
| 9   | M | 08:00 | 10:00 | 15:20 | 19:00 | 08:00    | 10:00    | 15:30    | 19:00    | 5,5 | 0    | 0   | 0      | 0   | 0 |
| 10  | G | 08:00 | 10:00 | 15:20 | 19:00 | 08:00    | 10:00    | 15:30    | 19:00    | 5,5 | 0    | 0   | 0      | 0   | 0 |
| 11  | V | 08:00 | 10:00 | 15:20 | 19:00 | 08:00    | 10:00    | 15:30    | 19:00    | 5,5 | 0    | 0   | 0      | 0   | 0 |
| 12  | S | 08:00 | 10:00 | 15:20 | 19:00 | 08:00    | 10:00    | 15:30    | 19:00    | 5,5 | 0    | 0   | 0      | 0   | 0 |
| 13  | D | 08:00 | 10:00 | 15:20 | 19:00 | 08:00    | 10:00    | 15:30    | 19:00    | 0   | 0    | 5,5 | 0      | 0   | 0 |
| 14  | L | 08:00 | 10:00 | 15:20 | 19:00 | 08:00    | 10:00    | 15:30    | 19:00    | 5,5 | 0    | 0   | 0      | 0   | 0 |
| 15  | M | 08:00 | 10:00 | 15:20 | 19:00 | 08:00    | 10:00    | 15:30    | 19:00    | 5,5 | 0    | 0   | 0      | 0   | 0 |
| 16  | M | 08:00 | 10:00 | 15:20 | 19:00 | 08:00    | 10:00    | 15:30    | 19:00    | 5,5 | 0    | 0   | 0      | 0   | 0 |
| 17  | G | 08:00 | 10:00 | 15:20 | 19:00 | 08:00    | 10:00    | 15:30    | 19:00    | 5,5 | 0    | 0   | 0      | 0   | 0 |
| 18  | V | 08:00 | 10:00 | 15:20 | 19:00 | 08:00    | 10:00    | 15:30    | 19:00    | 5,5 | 0    | 0   | 0      | 0   | 0 |
| 19  | S | 08:00 | 10:00 | 15:20 | 19:00 | 08:00    | 10:00    | 15:30    | 19:00    | 5,5 | 0    | 0   | 0      | 0   | 0 |
| 20  | D | 08:00 | 10:00 | 15:20 | 19:00 | 08:00    | 10:00    | 15:30    | 19:00    | 0   | 0    | 5,5 | 0      | 0   | 0 |
| 21  | L |       |       |       |       |          |          |          |          | 0   | 0    | 0   | 0      | 0   | 0 |
| 22  | M |       |       |       |       |          |          |          |          | 0   | 0    | 0   | 0      | 0   | 0 |
| 23  | M |       |       |       |       |          |          |          |          | 0   | 0    | 0   | 0      | 0   | 0 |
| 24  | G |       |       |       |       |          |          |          |          | 0   | 0    | 0   | 0      | 0   | 0 |
| 25  | V |       |       |       |       |          |          |          |          | 0   | 0    | 0   | 0      | 0   | 0 |
| 26  | S |       |       |       |       |          |          |          |          | 0   | 0    | 0   | 0      | 0   | 0 |
| 27  | D |       |       |       |       |          |          |          |          | 0   | 0    | 0   | 0      | 0   | 0 |
| 28  | L |       |       |       |       |          |          |          |          | 0   | 0    | 0   | 0      | 0   | 0 |
| 29  | M |       |       |       |       |          |          |          |          | 0   | 0    | 0   | 0      | 0   | 0 |
| 30  | M |       |       |       |       |          |          |          |          | 0   | 0    | 0   | 0      | 0   | 0 |
| 31  | G |       |       |       |       |          |          |          |          | 0   | 0    | 0   | 0      | 0   | 0 |